

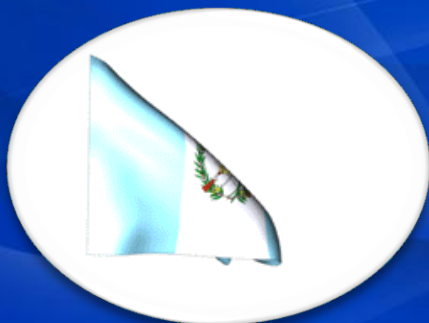

Proceso de Institucionalización de las Comisiones de Trabajo



A murder scene in a grand, ornate room. A man in a suit lies face down on a patterned rug. Several people are gathered around: a man in a grey coat, a man in a dark uniform with a hat, a woman in a pink top and hat, a man in a dark suit, a woman in a dark uniform and white skirt, and a person in a black bear costume. A large vase of red roses sits on a table in the foreground. The room features a chandelier, framed pictures, and a mounted animal head.

WHODUNNIT?

Quién lo hizo

Gráfica No. 64
Confianza en el Congreso de la República 2003-2011

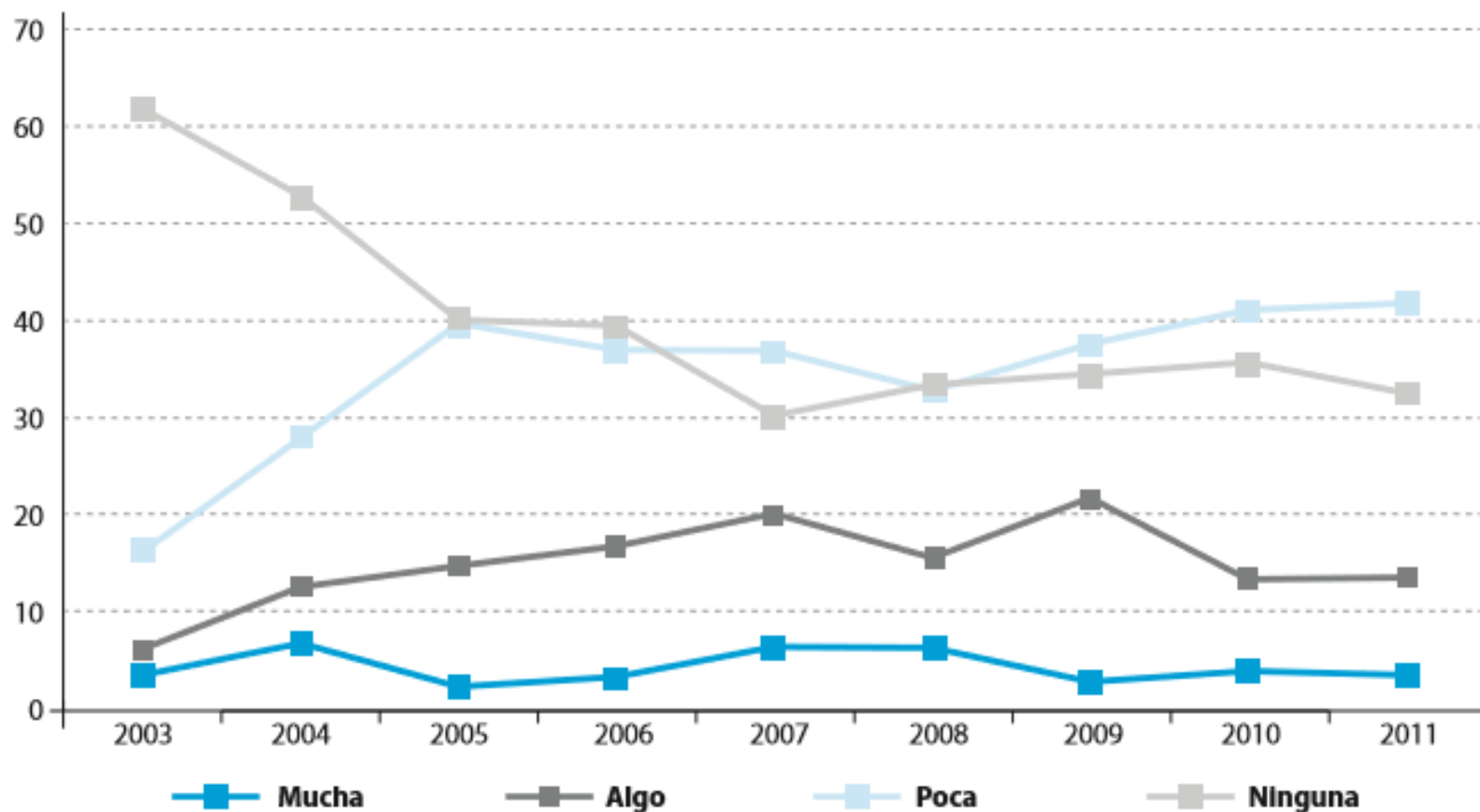

Fuente: Segeplán, con base en datos digitales del Latinobarómetro (2011).

Tomado de: Consejo Nacional de Desarrollo Urbano y Rural. Plan Nacional de Desarrollo K'atun: nuestra Guatemala 2032. Guatemala: Conadur/Segeplán, 2014.

Confianza en el Congreso - Latinobarómetro 2015

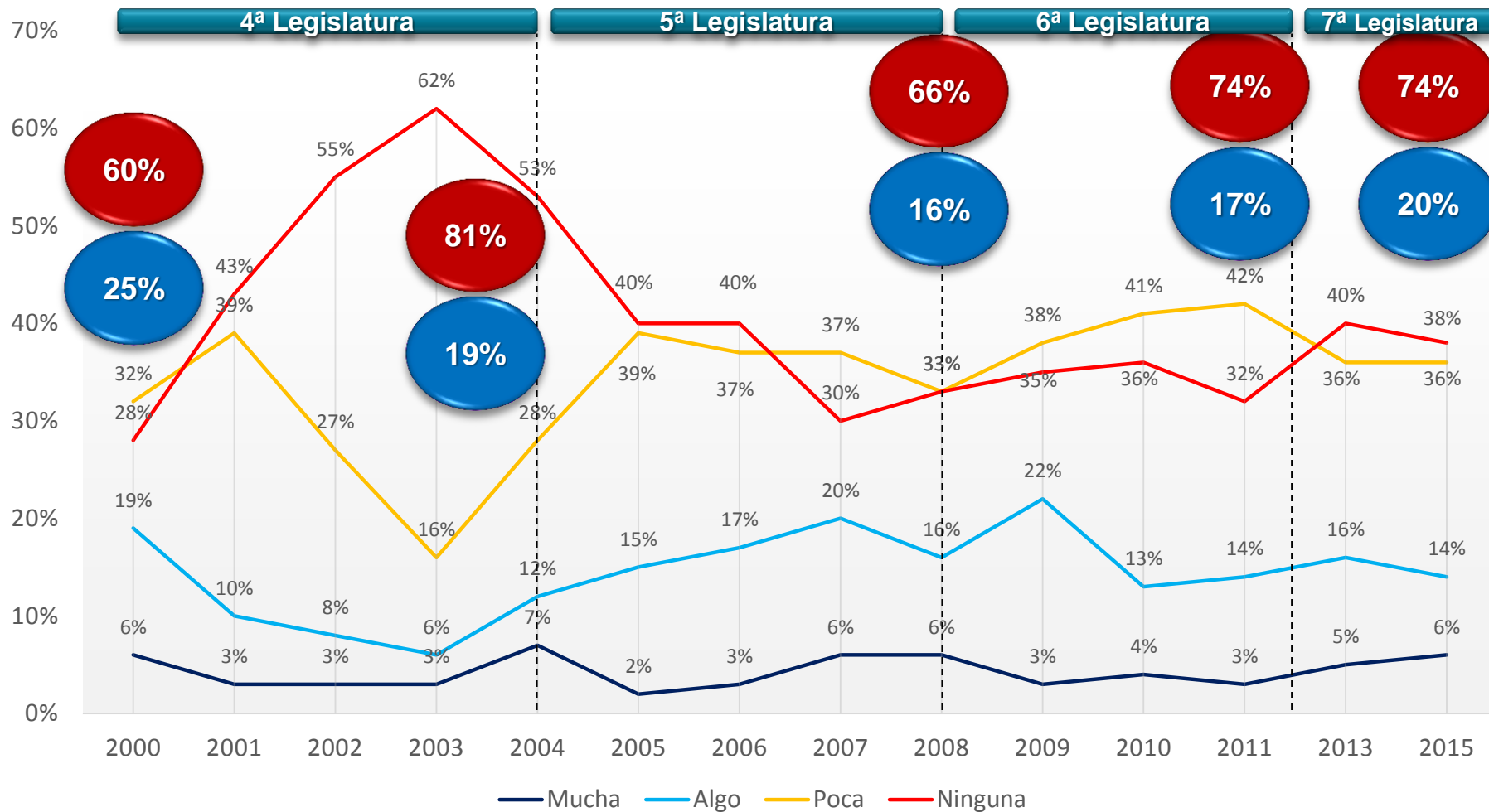

Nota: no se graficó la línea correspondiente a Ns/Nc (No sabe/No contesta)

Fuente de los datos: www.latinobarometro.org/latOnline.jsp

Desconfianza: ●
Confianza: ●

Fechas de trabajo de campo para 2015: 15 de enero al 15 de febrero (Según ficha técnica)

Situación actual (Diagnóstico en construcción)

- No se cuenta con infraestructura estándar;



Situación actual (Diagnóstico)

- No se cuenta con infraestructura estándar;
- Problemas de mobiliario y equipo.

- **Solución al problema:**

- * Art. 45 bis. Entrega del inventario de oficinas



Situación actual (Diagnóstico)

- No se cuenta con infraestructura estándar;
- Problemas de mobiliario y equipo;
- Inestabilidad laboral en el puesto;



Situación actual (Diagnóstico)

- No se cuenta con infraestructura estándar;
- Problemas de mobiliario y equipo;
- Inestabilidad laboral en el puesto;
- Desorganización estructural;

Verde: pertenecen a la Comisión
Rojo: Pertenece a el/la Diputado/a

Estructuras en 2015



Comisión del Menor y la Familia

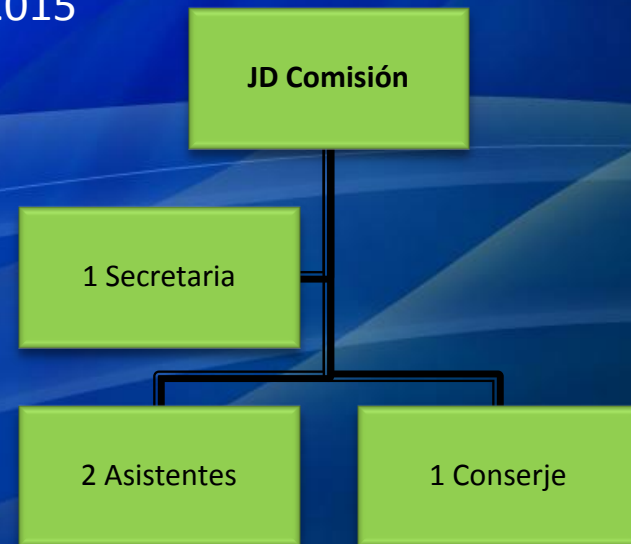

Comisión de Legislación y Puntos Cnales.

Situación actual (Diagnóstico)

- No se cuenta con infraestructura estándar;
- Problemas de mobiliario y equipo;
- Inestabilidad laboral en el puesto;
- Desorganización estructural;
- Inequidad presupuestaria;
- Rotación de personal técnico y de apoyo

Situación actual (Diagnóstico)

- Difícil acceso a la información;
- Una mirada a la nueva legislatura: Actas de Comisión
 - 21 Comisiones sin publicación alguna;
 - 16 Comisiones con publicación parcial;
 - 14 Comisiones que permiten el acceso a la información

ACCESO A LA INFORMACIÓN

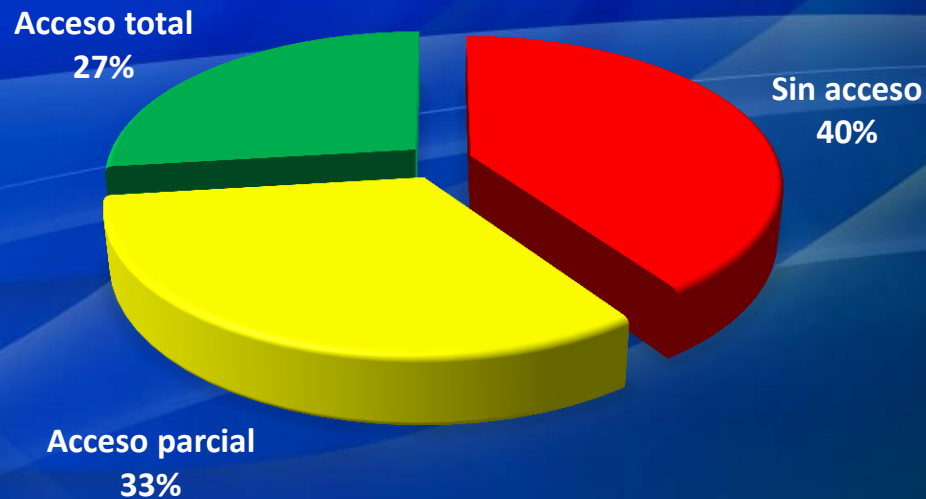

Situación actual (Diagnóstico)

- Difícil acceso a la información;
- Transferencia sin obligación de entrega de archivos y memorias que permitan continuidad del trabajo.
- **Solución al problema:**
 - * Art. 28 in fine. Participación en Comisiones
 - *Entrega informe final, memoria y actas originales a Dir. Legislativa*
 - * Art. 45 bis párrafo 2°. Entrega del inventario de oficinas
 - *Entrega de archivos, expedientes y documentos (inventario y acta) al Archivo Legislativo (extenderá constancia recepción) quien enviará copia al nuevo Presidente de Comisión.*

- *En ambos casos: al finalizar la presidencia de la comisión*

Institucionalidad

Características a impulsar

Institucionalidad

Organizacional:
- Estructura

Infraestructura:
- Condiciones físicas

Capacidad
Continuidad de
proyectos

Acceso y
transparencia:
-Registros de
información

Funcional:
- Capacidad
Instalada y
especialización
de funciones

Presupuestaria:
- Equidad en la
asignación

Estabilidad del
personal en
puesto:
- Técnico y de
apoyo

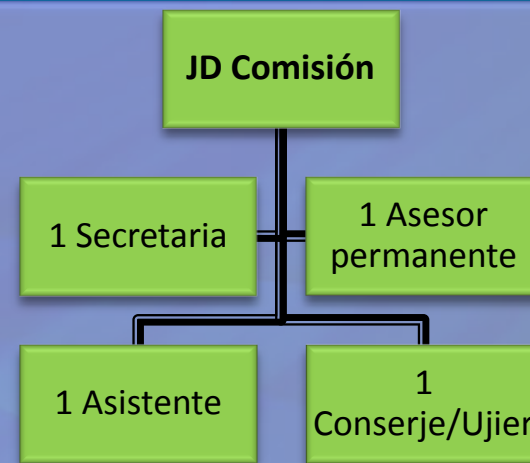

Parafraseando a **Piu Daeza**, lo institucional supone un proceso sistemático de consolidación (permanencia y uniformidad) de conductas e ideas a través de medios e instrumentos (organizaciones y normas) para alcanzar un fin social, cuya expresión práctica se asimila como valores.

Proceso de institucionalización

Primera fase:

Discusión del proceso de institucionalización

Segunda fase:

Aprobación del marco regulatorio

Tercera fase:

Implementación institucionalidad comisiones

Cuarta fase:

Monitoreo del proceso



Primera fase

Objetivo

Promover la discusión de un proceso para institucionalizar las comisiones de trabajo con los representantes del Congreso de la República.

EDT (1ª fase)

Discutir el proceso de institucionalización de las comisiones de trabajo con representantes del Congreso

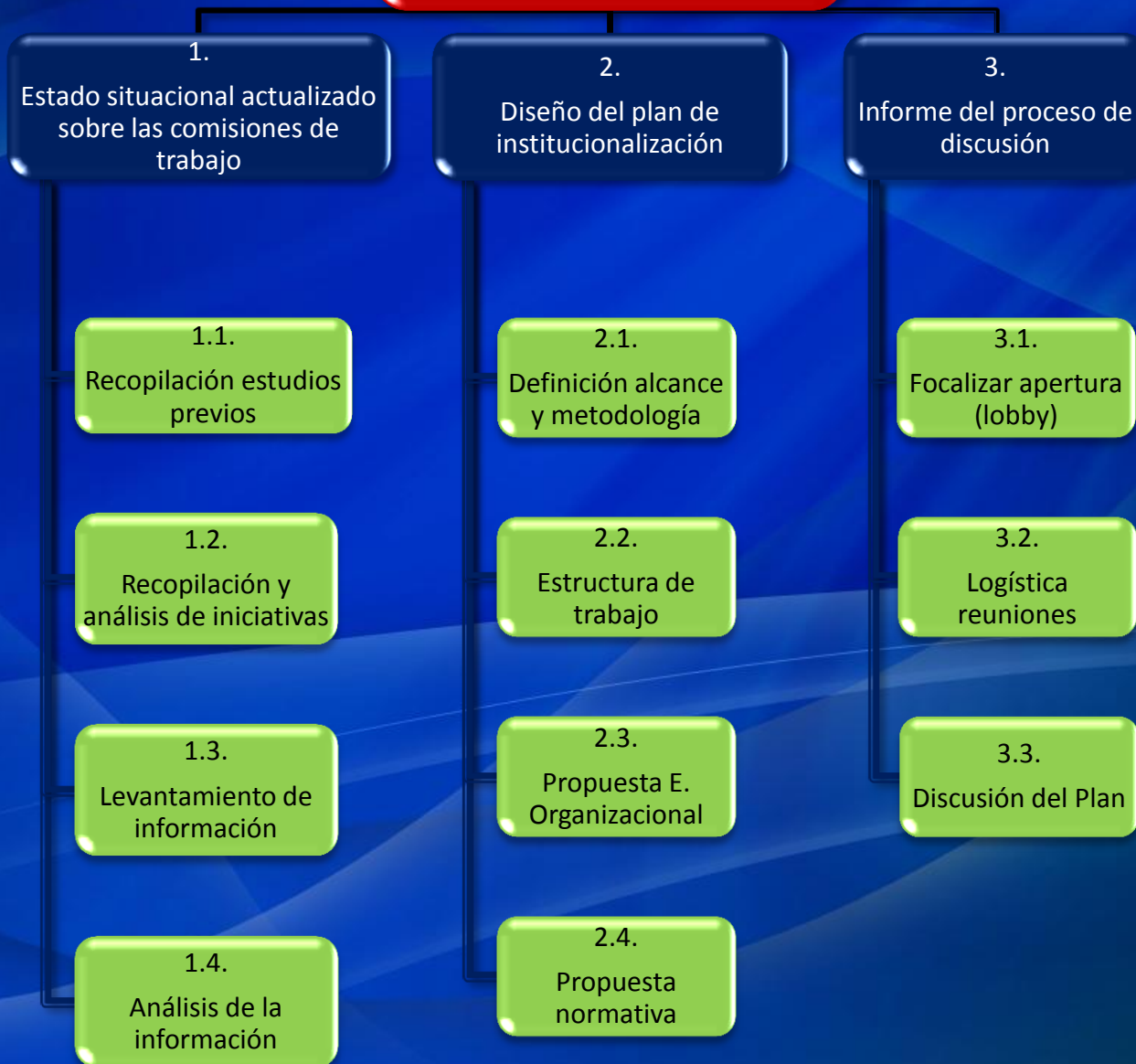

- Acceso a información del área administrativa del Organismo Legislativo, específicamente de las siguientes dependencias:
 - Dirección de Recursos Humanos:
 - Departamento de nóminas y contratos;
 - Departamento de evaluación y seguimiento;
 - Dirección Administrativa:
 - Departamento de inventarios;
 - Dirección Financiera:
 - Departamento de presupuesto;
 - Departamento de Organización y Métodos;
 - Información Legislativa (Biblioteca/Glin);
- Con el respaldo de la Presidencia y/o Dirección General y Legislativa (según corresponda).

Proceso de institucionalización

Primera fase:

Discusión del proceso de institucionalización



Segunda fase:

Aprobación del marco regulatorio



Tercera fase:

Implementación institucionalidad comisiones



Cuarta fase:

Monitoreo del proceso